

ГЕНЕРАЛЬНЫЙ ПЛАН
Талицко-Мугреевского сельского поселения
Южского муниципального района Ивановской области

Карта границ населенных пунктов

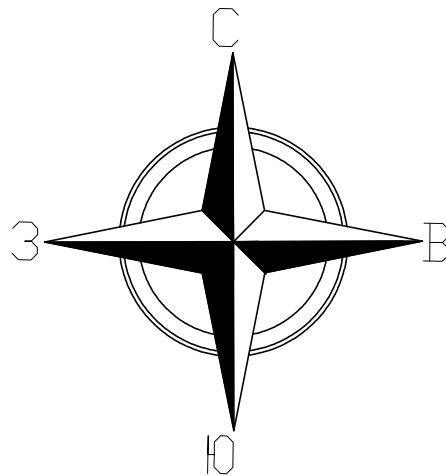

Условные обозначения

- Планируемые

Существующие
- Границы

Граница Талицко-Мугреевского сельского поселения

Граница населенных пунктов
- Функциональное зонирование

Зона градостроительного использования

Зона делового, общественного и коммерческого назначения

Зона инженерной инфраструктуры
- Земли сельскохозяйственного назначения

Пашни

Сельскохозяйственные земли иного назначения

Сельскохозяйственные предприятия

Земли для сенокоса
- Земли промышленности, энергетики, транспорта, связи, радиовещания, телевидения, информатики, земли для обеспечения космической деятельности, земли обороны, безопасности и земли иного специального назначения

Земли для размещения промышленных объектов
- Земли специального назначения

Кладбища

Площадка ТБО

Земли безопасности и обороны
- Земли особо охраняемых территорий и объектов

Зона территорий, занятых лесами

Земли рекреации

Земли объектов санитарного лечения, отдыха и туризма
- Поверхностные водные объекты

Водоем (озеро, пруд)

Водоток (река, ручей, канал)

Болото
- ОКС внешнего автомобильного транспорта

Автомобильная дорога общего типа регионального или межмуниципального значения

Автомобильная дорога общего типа местного значения

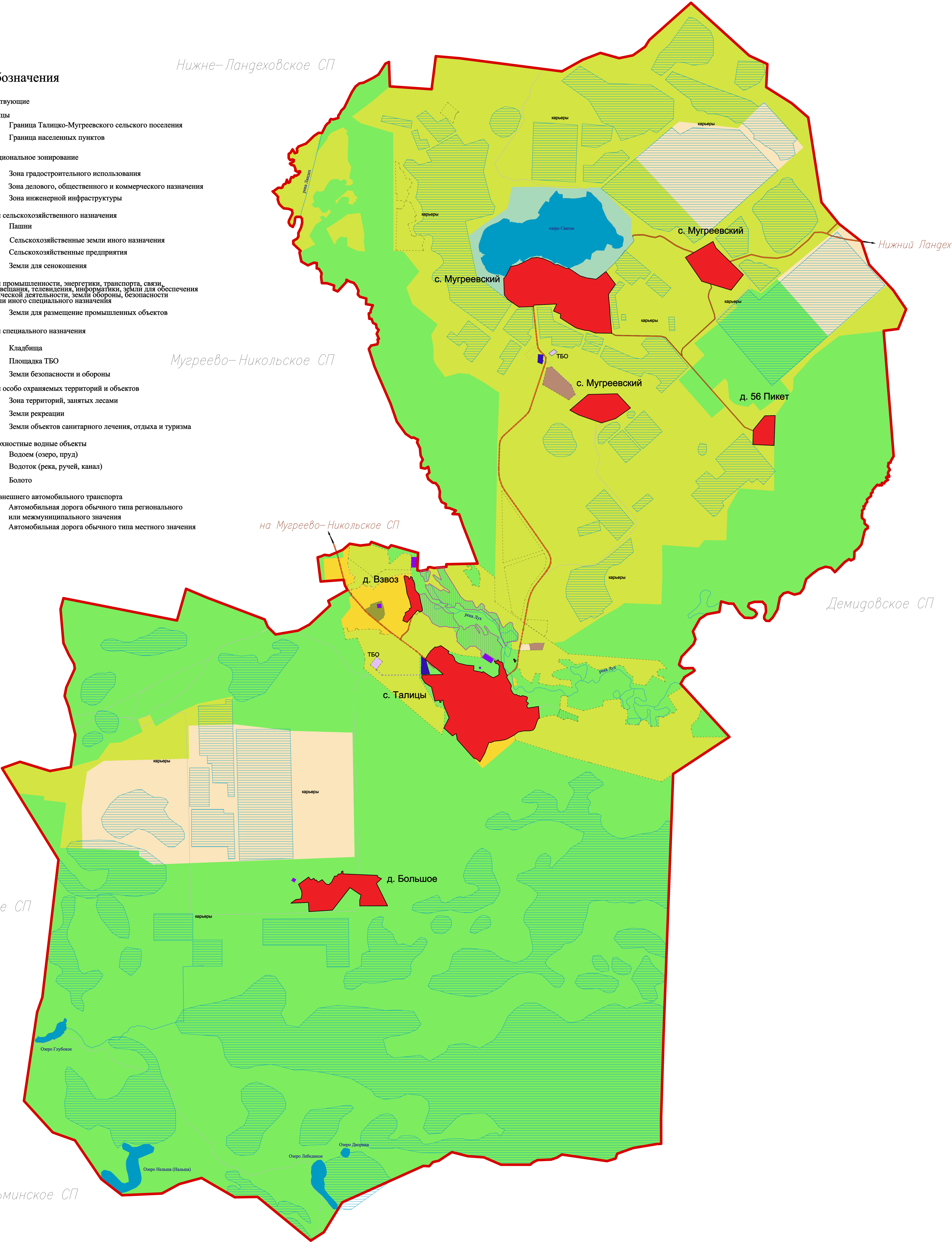

									38/720/20
									Проект внесения изменений в генеральный план и проект внесения изменений в правила землепользования и застройки Талицко-Мугреевского сельского поселения Южского муниципального района
Изм.	Реш.	Дата	Изм.	Реш.	Дата				Положения о территориальном планировании
Разработана	Кубышкина	07.20							1:5000
1981	Авдеев	07.20							5
Н.контр.	Красильникова	07.20							000 045 "Проект" г.Иваново